СХЕМА ГРАНИЦ РЫБОВОДНОГО УЧАСТКА

Наименование рыбоводного участка	Описание границ рыбоводного участка	длина (м), ширина (м), площадь (га)	Муниципальное образование, вид рыболовства
оз. Жилино	Географические координаты точек (с использованием системы координат WGS84) № точки — E (долгота), N (широта) 1. 67°04′37″ 54°57′35″ 2. 67°05′09″ 54°57′48″ 3. 67°05′27″ 54°57′36″ 4. 67°05′08″ 54°57′25″ от т. 1 до т. 2 по береговой линии; от т. 2 до т. 3 по береговой линии; от т. 3 до т. 4 по береговой линии; от т. 4 до т. 1 по береговой линии.	Площадь – **40,87 га**	**Макушинский МО** *Товарное рыбоводство*

оз. Жилино

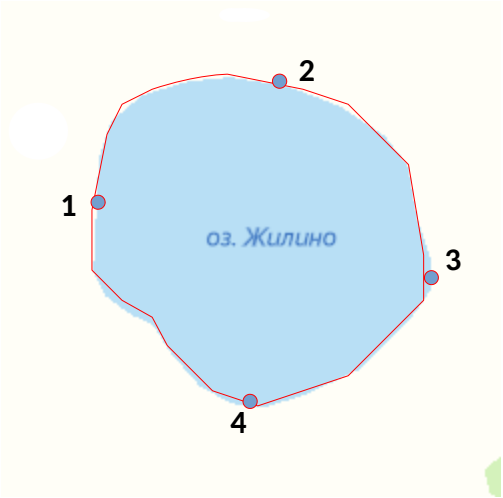

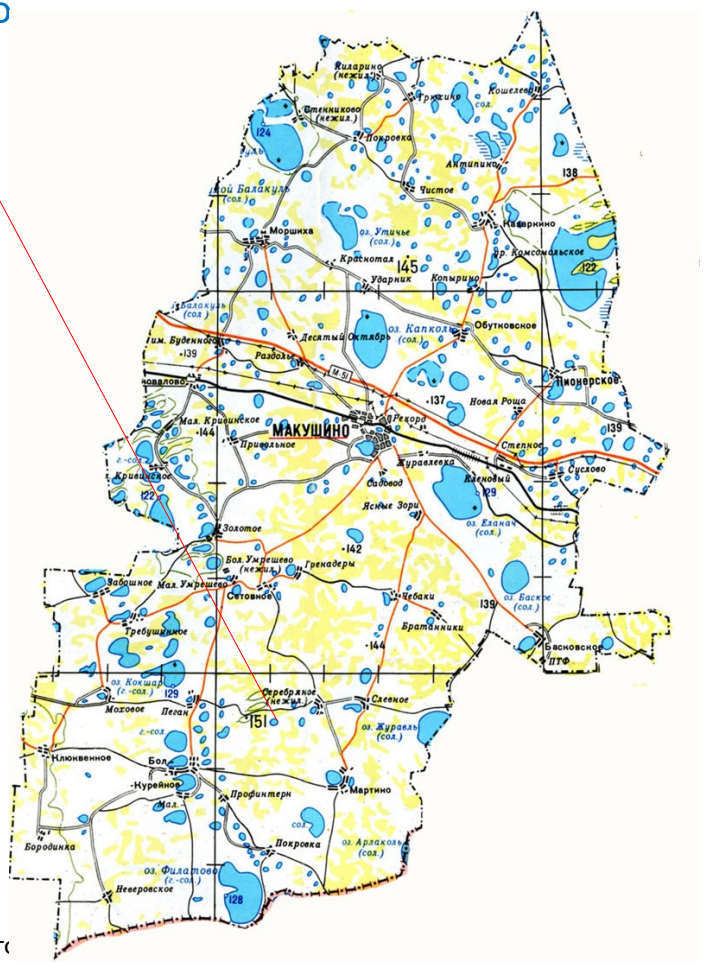

Условные обозначения: - Граница рыбоводного участка